



Europass автобиография

Лична информация

Име

Дчев, Емил Иванов

Адрес

Телефон

Попълва се при необходимост.

Мобилен телефон:

Факс

Попълва се при необходимост. (вж. Инструкциите)

E-mail

Попълва се при необходимост.

Националност

Попълва се при необходимост. Българин, български гражданин

Дата на раждане

Пол

Предпочитана длъжност / Сфера на работа

Попълва се при необходимост. (вж. Инструкциите)

Трудов стаж

Дати

16 януари 2012 →

Заемана длъжност

Съдия

Основни дейности и отговорности

Правораздаване по първоинстанционни и въззивни наказателни дела

Име и адрес на работодателя

Софийски градски съд

София, България

Вид на дейността или сферата на
работа

Правосъдие

Дати

2003 - 2011

Заемана длъжност

Съдия

Основни дейности и отговорности

Правораздаване по първоинстанционни наказателни и наказателноадминистративни дела

Име и адрес на работодателя

Софийски районен съд

София, България

Вид на дейността или сферата на
работа

Правосъдие

Дати

2006 - 2007

Заемана длъжност

Програмен съветник в отдел Правен и Човешки права

Основни дейности и отговорности

Отговорен за организацията на Програмата за обучение по Права на човека за юристи

Име и адрес на работодателя

Съвета на Европа

Страсбург, Франция

Вид на дейността или сферата на
работа

Права на човека и последващо професионално обучение

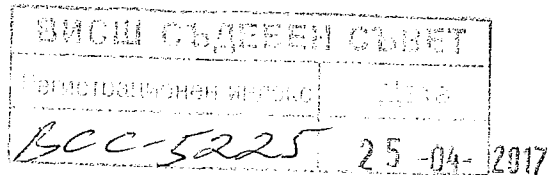

Дати	2000 - 2003
Заемана длъжност	Съдия
Основни дейности и отговорности	Правораздаване по първоинстанционни наказателни, наказателноадминистративни и граждански дела
Име и адрес на работодателя	Плевенски районен съд Плевен, България
Вид на дейността или сферата на работа	Правосъдие

Дати	1997 - 2000
Заемана длъжност	Следовател
Основни дейности и отговорности	Разследване по досъдебни наказателни производства
Име и адрес на работодателя	Столична следствена служба София, България
Вид на дейността или сферата на работа	Правосъдие

Образование и обучение

Дати	24.08.2009 – 30.12.2009
Наименование на придобитата квалификация	
Основни предмети/застъпени професионални умения	Стаж в Съда на Европейския съюз в Люксембург. Работа като съдебен помощник към кабинета на датския съдия Бо Ларсен.
Име и вид на обучаващата или образователната организация	Европейска мрежа за съдебно обучение
Ниво по националната класификация	Попълва се при необходимост. (вж. Инструкциите)

Дати	2007 – 2008
Наименование на придобитата квалификация	Магистър по Право на Европейския съюз
Основни предмети/застъпени професионални умения	Право на Европейския съюз
Име и вид на обучаващата или образователната организация	Софийски университет „Свети Климент Охридски“
Ниво по националната класификация	Висше образование

Дати	2007 – 2008
Наименование на придобитата квалификация	Магистър по Право на Европейския съюз
Основни предмети/застъпени професионални умения	Право на Европейския съюз
Име и вид на обучаващата или образователната организация	Университет Нанси 2, Франция, град Нанси
Ниво по националната класификация	Висше образование

Дати	1991 – 1996
Наименование на придобитата квалификация	Магистър по Право

Основни предмети/застъпени
професионални умения
Име и вид на обучаващата или
образователната организация
Ниво по националната
класификация

**Лични умения и
компетенции**

Майчин език

Други езици

Самооценяване
Европейско ниво (*)

Английски език

Френски език

Социални умения и
компетенции

Организационни умения и
компетенции

Технически умения и
компетенции

Компютърни умения и
компетенции

Артистични умения и
компетенции

Други умения и компетенции

Свидетелство за управление на
МПС

**Допълнителна
информация**

Приложения

Право

Софийски университет „Свети Климент Охридски“

Висше образование

Посочете майчин език Български

Разбиране		Разговор		Писане
Слушане	Четене	Комуникативни умения	Вербални умения	
C2	C2	C2	C1	C1
B2	C1	B2	B2	B2

(*) Common European Framework of Reference (CEF) level

Ползвам без проблем компютри.

Притежавам шофьорска книжка.

Тук включете всякаква допълнителна информация, която може да е уместна, напр. лица за контакти, препоръки и др. Попълва се при необходимост. (вж. Инструкциите)

Опишете всички приложения. Попълва се при необходимост. (вж. Инструкциите)